

Visura per immobile

Situazione degli atti informatizzati al 04/09/2012

| | |
|-----------------------------|--|
| Dati della richiesta | Comune di VILLA COLLEMANDINA (Codice: L926) |
| | Provincia di LUCCA |
| Catasto Fabbricati | Sez. Urb.: D Foglio: 5 Particella: 6746 Sub.: 1 |

Unità immobiliare

| N. | DATI IDENTIFICATIVI | | | | DATI DI CLASSAMENTO | | | | | | | Rendita | DATI DERIVANTI DA |
|----|---------------------|--------|------------|-----|---------------------|---------------|-----------|--------|-------------|--|--------------------|--|-------------------|
| | Sezione Urbana | Foglio | Particella | Sub | Zona Cens. | Micro Zona | Categoria | Classe | Consistenza | | | | |
| 1 | D | 5 | 6746 | 1 | | | A/3 | 1 | 6 vani | | Euro 130,15 | COSTITUZIONE del 31/01/2012 n. 252 .1/2012 in atti dal 31/01/2012 (protocollo n. LU0012140) COSTITUZIONE | |

| | |
|--------------------|--|
| Indirizzo | VIA CHIESA n. 2 piano: T; |
| Annotazioni | classamento e rendita proposti (D.M. 701/94) |

INTESTATO

| N. | DATI ANAGRAFICI | CODICE FISCALE | DIRITTI E ONERI REALI |
|--------------------------|---|----------------|------------------------|
| 1 | COMUNE DI VILLA COLLEMANDINA con sede in VILLA COLLEMANDINA | 00335280467* | (1) Proprieta' per 1/I |
| DATI DERIVANTI DA | COSTITUZIONE del 31/01/2012 n. 252.1/2012 in atti dal 31/01/2012 (protocollo n. LU0012140) COSTITUZIONE | | |

 Rilasciata da: **Servizio Telematico**

Visura per immobile

Situazione degli atti informatizzati al 04/09/2012

| | |
|-----------------------------|--|
| Dati della richiesta | Comune di VILLA COLLEMANDINA (Codice: L926) |
| | Provincia di LUCCA |
| Catasto Fabbricati | Sez. Urb.: D Foglio: 5 Particella: 6746 Sub.: 2 |

Unità immobiliare

| N. | DATI IDENTIFICATIVI | | | | DATI DI CLASSAMENTO | | | | | | Rendita | DATI DERIVANTI DA |
|--------------------|---------------------|--|------------|-----|---------------------|---------------|-----------|--------|-------------|--|-------------------|---|
| | Sezione Urbana | Foglio | Particella | Sub | Zona Cens. | Micro Zona | Categoria | Classe | Consistenza | | | |
| 1 | D | 5 | 6746 | 2 | | | A/3 | 1 | 3,5 vani | | Euro 75,92 | COSTITUZIONE del 31/01/2012 n. 252.1/2012 in atti dal 31/01/2012 (protocollo n. LU0012140) COSTITUZIONE |
| Indirizzo | | VIA CHIESA n. 2 piano: T-S1; | | | | | | | | | | |
| Annotazioni | | classamento e rendita proposti (D.M. 701/94) | | | | | | | | | | |

INTESTATO

| N. | DATI ANAGRAFICI | CODICE FISCALE | DIRITTI E ONERI REALI |
|--------------------------|---|---|------------------------|
| 1 | COMUNE DI VILLA COLLEMANDINA con sede in VILLA COLLEMANDINA | 00335280467* | (1) Proprieta' per 1/1 |
| DATI DERIVANTI DA | | COSTITUZIONE del 31/01/2012 n. 252.1/2012 in atti dal 31/01/2012 (protocollo n. LU0012140) COSTITUZIONE | |

 Rilasciata da: **Servizio Telematico**

Visura per immobile

Situazione degli atti informatizzati al 04/09/2012

| | |
|-----------------------------|--|
| Dati della richiesta | Comune di VILLA COLLEMANDINA (Codice: L926) |
| | Provincia di LUCCA |
| Catasto Fabbricati | Sez. Urb.: D Foglio: 5 Particella: 6746 Sub.: 3 |

Bene comune non censibile

| N. | DATI IDENTIFICATIVI | | | | DATI DI CLASSAMENTO | | | | | | | DATI DERIVANTI DA | |
|------------------|---------------------|---------------------------|------------|-----|---------------------|-------|-----------|--------|-------------|--|---------|-------------------|--|
| | Sezione | Foglio | Particella | Sub | Zona | Micro | Categoria | Classe | Consistenza | | Rendita | | |
| 1 | Urbana D | 5 | 6746 | 3 | Cens. | Zona | | | | | | | COSTITUZIONE del 31/01/2012 n . 252 .1/2012 in atti dal 31/01/2012 (protocollo n . LU0012140) COSTITUZIONE |
| Indirizzo | | VIA CHIESA n. 2 piano: T; | | | | | | | | | | | |

Rilasciata da: **Servizio Telematico**

Dichiarazione protocollo n. _____ del _____
Planimetria di u.i.u. in Comune di Villa Collemantina
Via Chiesa (pianacci) oiv. 2

Identificativi Catastali:
Sezione: D
Foglio: 5
Particella: 6746
Subalterno: 1

Compilata da:
Dini Dino
Isoritto all'albo:
Geometri
Prov. Lucca N. 1630

a n. 1 Scala 1:200

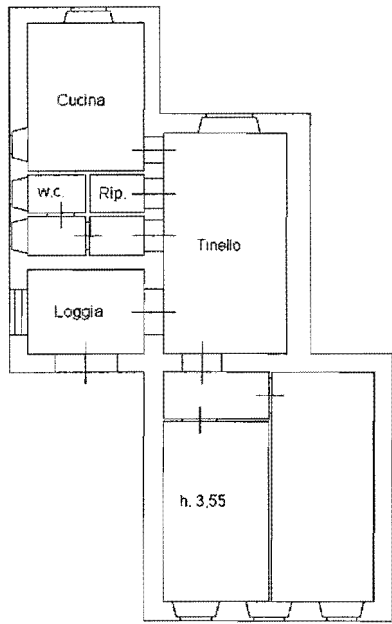

Pianta piano terra



Agenzia del Territorio
CATASTO FABBRICATI
Ufficio Provinciale di
Lucca

Dichiarazione protocollo n. _____ del _____
Planimetria di u.i.u. in Comune di Villa Collemandina
Via Chiesa (pianacci) civ. 2

Identificativi Catastali:
Sezione: D
Foglio: 5
Particella: 6746
Subalterno: 2

Compilata da:
Dini Dino
Iscritto all'albo:
Geometri
Prov. Lucca N. 1630

da n. 1 Scala 1:200

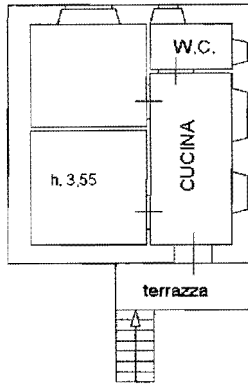

Pianta piano terra

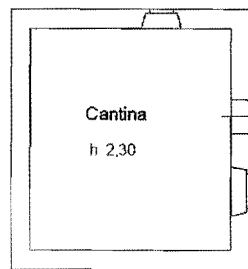

Pianta piano seminterrato



ELABORATO PLANIMETRICO

elaborato da:
Ing. Dino

registrato all'albo:
Ingegneri

via. Lucca

N. 1630

**Agenzia del Territorio
CATASTO FABBRICATI
Ufficio Provinciale di
Lucca**

Comune di Villa Collemandina

Categoria: D

Foglio: 5

Particella: 6746

Protocollo n.

del

Tipo Mappale n. 263621

del 19/12/2003

Abstrazione grafica dei subalterni

Scala 1 : 500

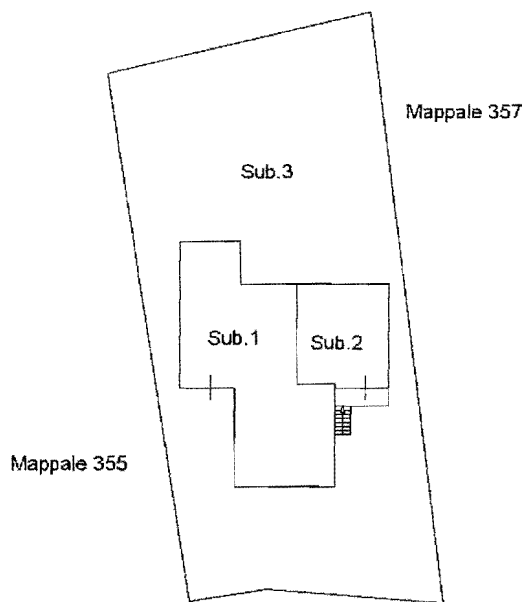

Pianta piano terra

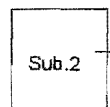

Pianta piano seminterrato

